

1. 設備維護

此處修改機器名稱或代號

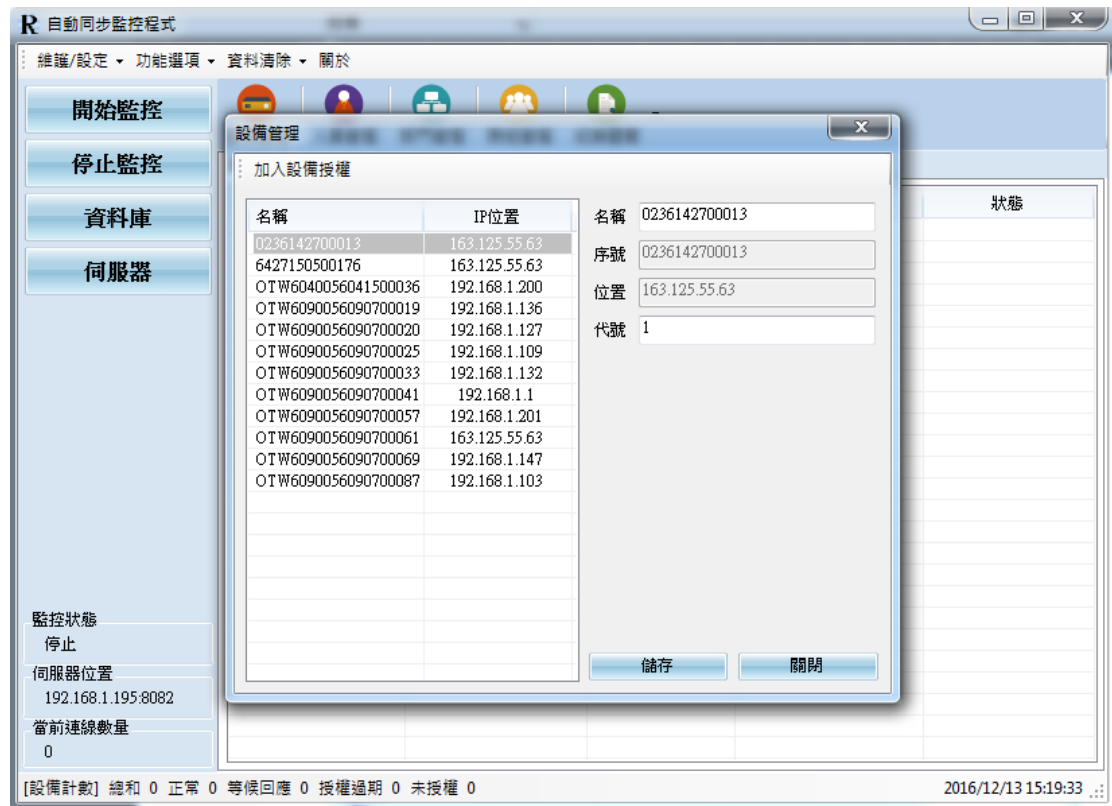
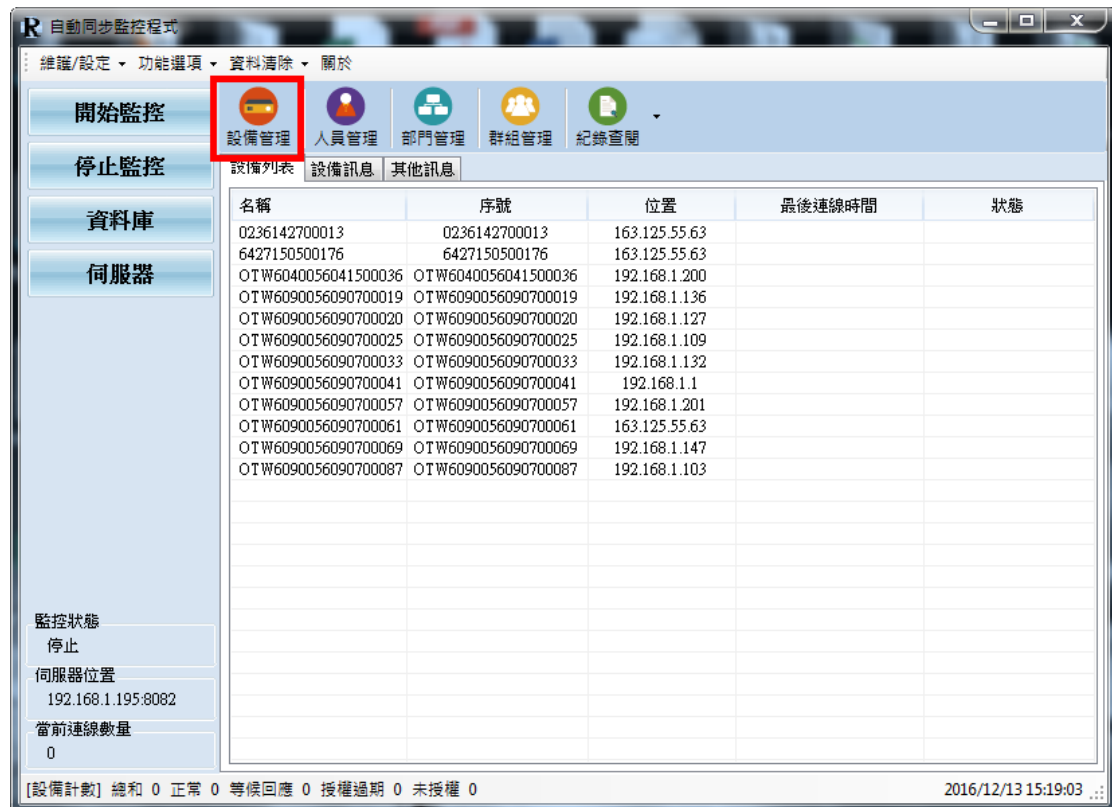

2. 人員維護

此處可進行人員資料新增、刪除和編輯(右鍵人員修改)

自動同步監控程式

維護/設定 功能選項 資料清除 關於

開始監控 停止監控 資料庫 伺服器

設備管理 人員管理 部門管理 群組管理 紀錄查詢

設備列表 設備訊息 其他訊息

名稱	序號	位置	最後連線時間	狀態
0236142700013	0236142700013	163.125.55.63		
6427150500176	6427150500176	163.125.55.63		
OTW6040056041500036	OTW6040056041500036	192.168.1.200		
OTW6090056090700019	OTW6090056090700019	192.168.1.136		
OTW6090056090700020	OTW6090056090700020	192.168.1.127		
OTW6090056090700025	OTW6090056090700025	192.168.1.109		
OTW6090056090700033	OTW6090056090700033	192.168.1.132		
OTW6090056090700041	OTW6090056090700041	192.168.1.1		
OTW6090056090700057	OTW6090056090700057	192.168.1.201		
OTW6090056090700061	OTW6090056090700061	163.125.55.63		
OTW6090056090700069	OTW6090056090700069	192.168.1.147		
OTW6090056090700087	OTW6090056090700087	192.168.1.103		

監控狀態
停止
伺服器位置
192.168.1.195:8082
當前連線數量
0

[設備計數] 總和 0 正常 0 等候回應 0 授權過期 0 未授權 0

2016/12/13 15:19:53

人員管理

群組 不指定 搜尋 關鍵字 搜尋 匯入CSV

權限 不指定 重置

部門 總公司

人員編號	姓名	自定義編號	密碼	卡片號碼	臉型	指紋	照片	部門	權限	群組
1					0	1	0	總公司	一般員工	1
10	李建勳				0	0	0	總公司	一般員工	1
100	宋俊龍				0	0	0	總公司	一般員工	1
1000	2858				0	0	0	總公司	一般員工	1
100040	匡庭瑋			2320537	0	0	0	總公司	一般員工	1
100052	盧紅貝			2255142	0	0	0	總公司	一般員工	1
100076	潘志卿			15847334	0	0	0	總公司	一般員工	1
1001	2859				0	0	0	總公司	一般員工	1
100177	游仕安			12244496	0	0	0	總公司	一般員工	1
1002	2860				0	0	0	總公司	一般員工	1
100204	吳湖敏			15848279	0	0	0	總公司	一般員工	1
100228	王奕升			2320918	0	0	0	總公司	一般員工	1
100254	賴育伶			2314888	0	0	0	總公司	一般員工	1
1003	2861				0	0	0	總公司	一般員工	1
100329	黃佳育			12253027	0	0	0	總公司	一般員工	1
100355	李品誼			2314338	0	0	0	總公司	一般員工	1
100367	葉俊志			2302507	0	0	0	總公司	一般員工	1
1004	2862				0	0	0	總公司	一般員工	1
1005	2863				0	0	0	總公司	一般員工	1
100507	陳美蕾			6909819	0	0	0	總公司	一般員工	1
100519	呂碧玉			10345732	0	0	0	總公司	一般員工	1
100569	黃鳳珍			2317290	0	0	0	總公司	一般員工	1
100583	吳順興			2260728	0	0	0	總公司	一般員工	1
1006	2864				0	0	0	總公司	一般員工	1
100608	陳心儀			10335402	0	0	0	總公司	一般員工	1
100634	邱益敏			2323358	0	0	0	總公司	一般員工	1
100684	劉湖敏			2302037	0	0	0	總公司	一般員工	1
100696	朱育賢			2253227	0	0	0	總公司	一般員工	1

人員數 9042

3. 部門管理

此處可進行部門管理與人員所屬部門管理

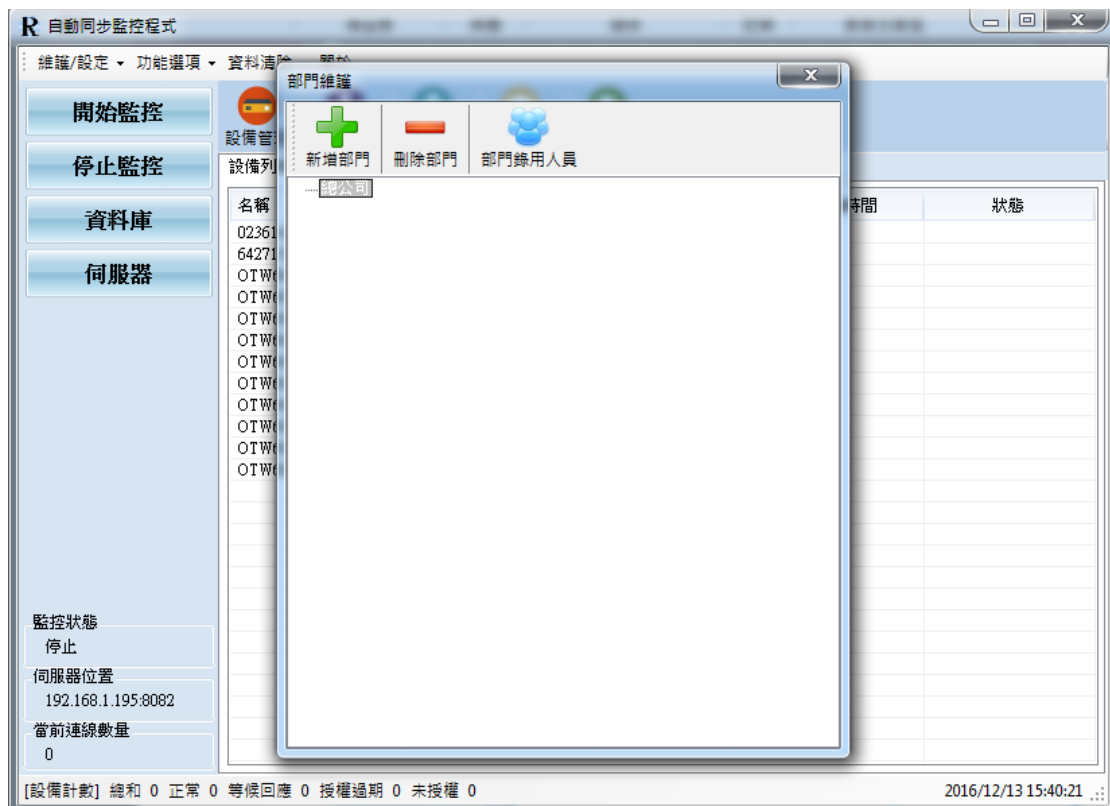
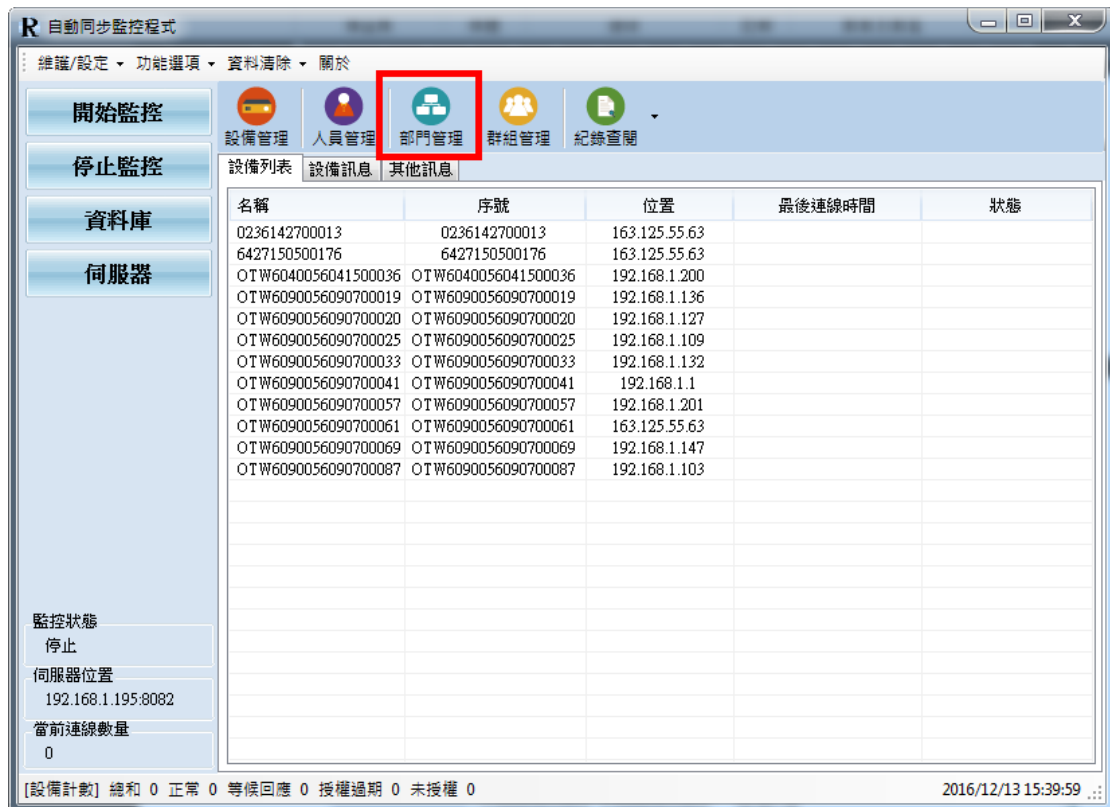

4. 群組管理

此處可進行設備與人員群組歸納分配，群組編輯、刪除與群組狀態查詢

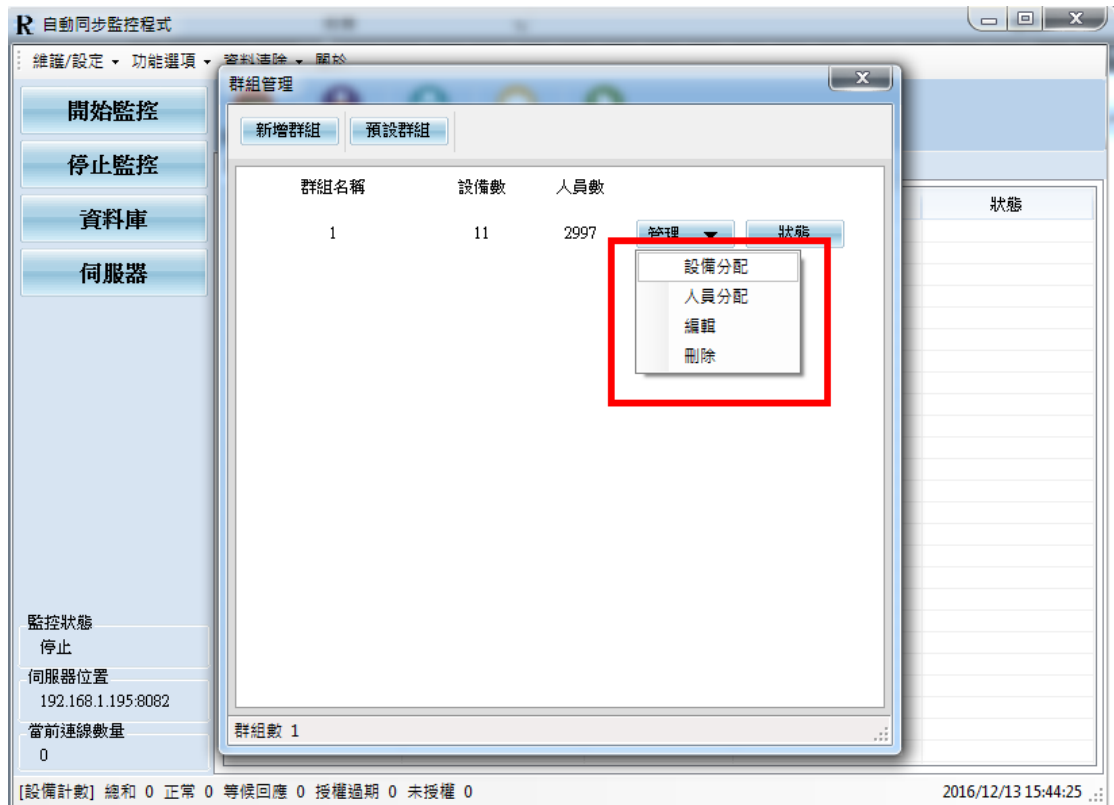
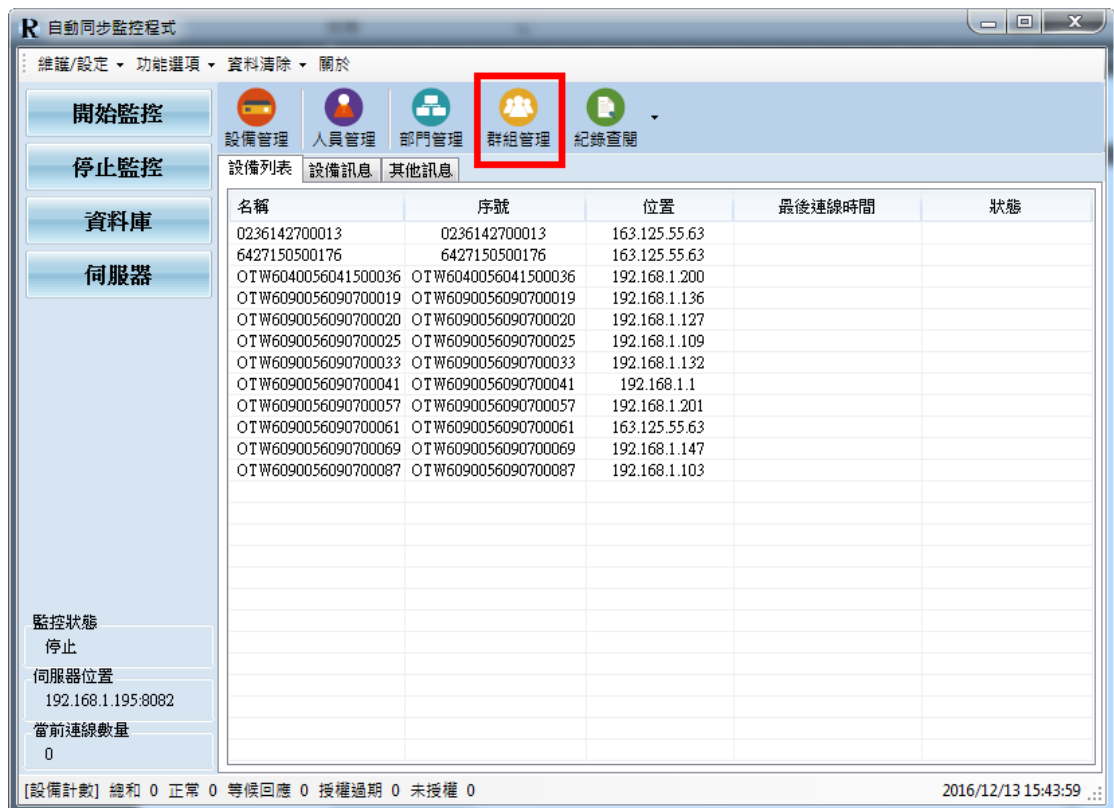

5. 紀錄查詢

此處可進行人員考勤資料查詢(選擇時間過濾進行查詢)

自動同步監控程式

維護/設定 功能選項 資料清除 關於

開始監控 停止監控 資料庫 伺服器

設備管理 人員管理 部門管理 群組管理 紀錄查詢

設備列表 設備訊息 其他訊息

名稱	序號	位置	最後連線時間	狀態
0236142700013	0236142700013	163.125.55.63		
6427150500176	6427150500176	163.125.55.63		
OTW6040056041500036	OTW6040056041500036	192.168.1.200		
OTW6090056090700019	OTW6090056090700019	192.168.1.136		
OTW6090056090700020	OTW6090056090700020	192.168.1.127		
OTW6090056090700025	OTW6090056090700025	192.168.1.109		
OTW6090056090700033	OTW6090056090700033	192.168.1.132		
OTW6090056090700041	OTW6090056090700041	192.168.1.1		
OTW6090056090700057	OTW6090056090700057	192.168.1.201		
OTW6090056090700061	OTW6090056090700061	163.125.55.63		
OTW6090056090700069	OTW6090056090700069	192.168.1.147		
OTW6090056090700087	OTW6090056090700087	192.168.1.103		

監控狀態
停止
伺服器位置
192.168.1.195:8082
當前連線數量
0

[設備計數] 總和 0 正常 0 等候回應 0 授權過期 0 未授權 0

2016/12/13 15:48:14

查詢打卡記錄

條件過濾

開始時間: 2016/12/08 00:00:00 結束時間: 2016/12/08 23:59:59

指定設備: 不指定 指定人員: []

進度: [] 結束 差動照片: 顯示

查詢 重置

人員編號	姓名	簽到狀態	時間	簽到方式	簽到來源	部門
<input type="checkbox"/> 3	銓哥	上班簽到	2016-12-08 08:56:55	FACE	門口臉型	總公司
<input type="checkbox"/> 30	吾乃惠惠	上班簽到	2016-12-08 08:58:22	FACE	門口臉型	總公司

[設備計數] 考勤計數 2

6. 轉出文字檔設定

選項>匯出考勤紀錄>設定一般文字>設定文字檔公式>設定檔案名稱和儲存目錄>儲存

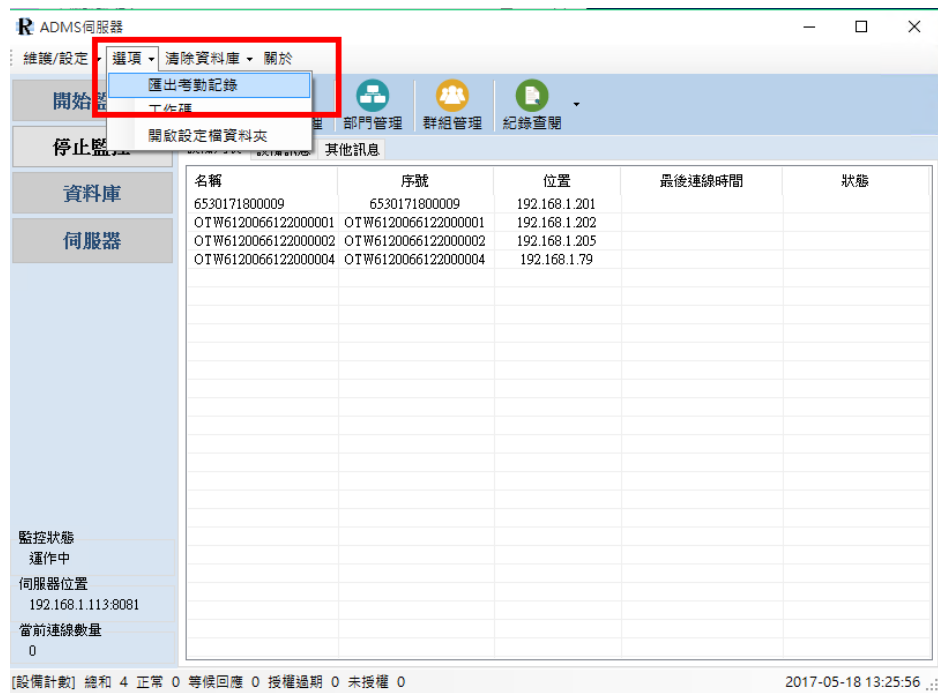

設定文字檔公式



文字檔匯出格式設定

一般文字 ×

考勤紀錄格式 "{MN}","{NUM,10,0}","{ADY4}/{MON2}/{DAY2}","{HOUR}:{MIN}:{SEC}","{CT}"{WOI

輸出結果預覽 "M01","0000000001","2017/05/18","13:27:17","I"7

使用範例

"{MN}","{NUM,10,0}","{ADY4}/{MON2}/{DAY2}","{HOUR}:{MIN}:{SEC}","{CT}"
"ABC","0000012345","2016/05/18","16:28:00","I"

考勤狀態

上班簽到	I	加班簽到	i	外出	0
下班簽退	O	加班簽退	o	外出返回	1

參考代號

人員編號	NUM	自定義編號	SSN	考勤狀態	CT
部門名稱	DEP	設備編號	MN	卡片編號	CARD
工作碼	WORK				
西元年(yyyy)	ADY4	西元年(yy)	ADY2	台灣年	TWY
星期	WEEK				
月(MM)	MON2	月(M)	MON1		
日(dd)	DAY2	日(d)	DAY1		
時	HOUR	分	MIN	秒	SEC

儲存

7. 轉文字新增路徑

選項>匯出考勤紀錄>新增儲存項目>設定標籤>設定儲存位子>儲存

名稱	序號	位置	最後連線時間	狀態
6530171800009	6530171800009	192.168.1.201		
OTW6120066122000001	OTW6120066122000001	192.168.1.202		
OTW6120066122000002	OTW6120066122000002	192.168.1.205		
OTW6120066122000004	OTW6120066122000004	192.168.1.79		

監控狀態
運作中
伺服器位置
192.168.1.113:8081
當前連線數量
0

[設備計數] 總和 4 正常 0 等候回應 0 授權過期 0 未授權 0

2017-05-18 13:25:56

新增儲存項目

新增儲存項目

路徑選擇

其他匯出

標籤

刪除 檔案名稱 {ADY4}{MON2}{DAY2} 副檔名 txt

資料夾位置 瀏覽 開啟

標籤

刪除 檔案名稱 {ADY4}{MON2}{DAY2} 副檔名 txt

資料夾位置 瀏覽 開啟

定時匯出

星期 日 一 二 三 四 五 六

時分 (例: 12:00 ; 1800)

指定過去 24 小時的考勤紀錄

啟用

立即匯出

設定考勤紀錄範圍

起始時間 2017/01/13 00:00:00

結尾時間 2017/01/13 23:59:59

執行

儲存

8. 工作碼設定 設定工作碼資訊與機器同步

